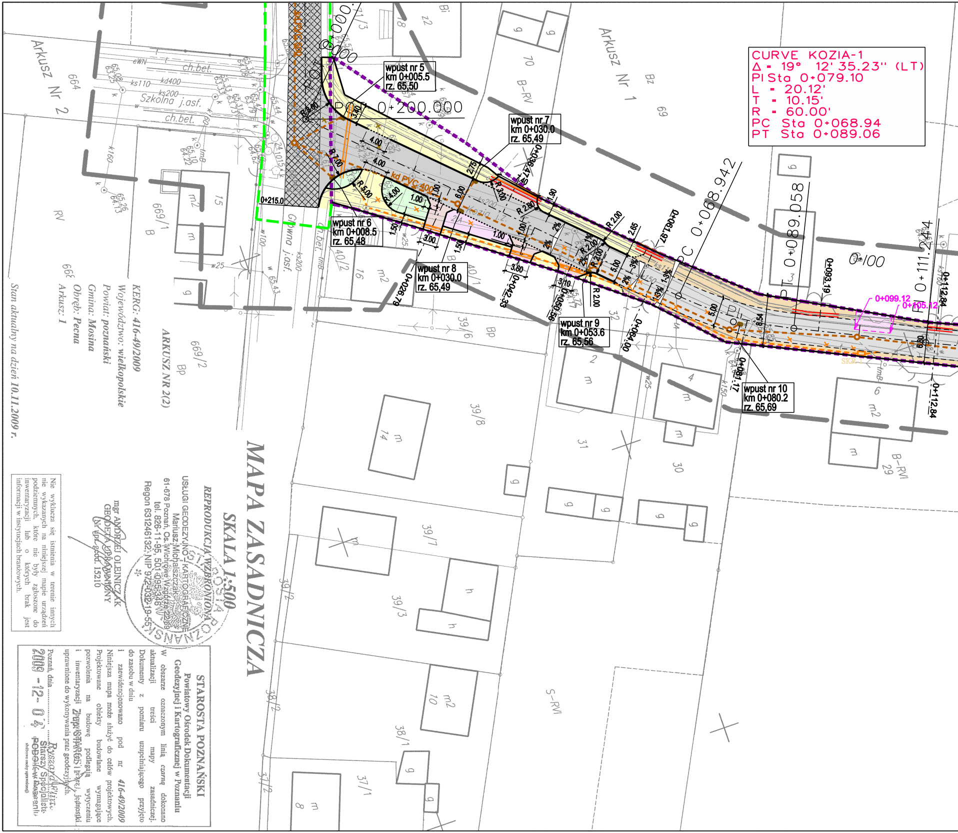
CURVE KOZIA-1
Δ = 19° 12' 35.23" (LT)
PI Sta 0+079.10
L = 20.12'
T = 10.15'
R = 60.00'
PC Sta 0+068.94
PT Sta 0+089.06
wpust nr 5
km 0+005.5
rz. 65,50
wpust nr 6
km 0+008.5
rz. 65,48
wpust nr 7
km 0+030.0
rz. 65,49
wpust nr 8
km 0+030.0
rz. 65,49
wpust nr 9
km 0+053.6
rz. 65,56
wpust nr 10
km 0+080.2
rz. 65,69
PT 0+200.000
PC 0+068.942
PT 0+089.058
PI 0+111.244
0+100
0+215.0
0+099.12
0+105.12
0+112.84
kd PVC 400
Arkusz Nr 2
Arkusz Nr 1
Szkolna j.asf.
Główna j.asf.
ch.bet.
Kozia
R 5.00
R 4.00
R 7.00
R 3.00
R 2.80
R 2.00
4.00
6.00
3.00
1.50
1.00
2.75
1.90
3.60
2.65
5.00
2%
3%
1.3%
669/1
669/2
664
70
69
39/6
39/7
39/8
39/3
39/2
38/2
38/1
37/1
37/2
40/1
40/2
16
15
14
10
8
6
4
2
29
30
31
32
B-RV
B-RVI
S-RVI
Bp
Bz
RV

MAPA ZASADNICZA

SKALA 1:500

REPRODUKCJA WZBRONIONA

USŁUGI GEODEZYJNO - KARTOGRAFICZNE
Mariusz Michalszczak
61-678 Poznań, Os. Wichrowe Wzgórze 22/69
tel. 826-11-95, 501-095-346
Regon 631246132, NIP 972-032-19-55

mgr ANDRZEJ OLEJNICZAK
GEODETA UPRAWNIONY
Nr upr. geod. 15210

ARKUSZ NR 2(2)

KERG: **416-49/2009**
Województwo: **wielkopolskie**
Powiat: **poznański**
Gmina: **Mosina**
Obręb: **Pecna**
Arkusz: **1**

Stan aktualny na dzień ***10.11.2009 r.***

Nie wyklucza się istnienia w terenie innych nie wykazanych na niniejszej mapie urządzeń podziemnych, które nie były zgłoszone do inwentaryzacji lub o których brak jest informacji w instytucjach branżowych.

STAROSTA POZNAŃSKI
Powiatowy Ośrodek Dokumentacji Geodezyjnej i Kartograficznej w Poznaniu

W obszarze oznaczonym linią *czarną* dokonano aktualizacji treści mapy zasadniczej. Dokumenty z pomiaru uzupełniającego przyjęto do zasobu w dniu
i zaewidencjonowano pod nr ***416-49/2009***
Niniejsza mapa może służyć do celów projektowych. Projektowane obiekty budowlane wymagające pozwolenia na budowę podlegają wytyczeniu i inwentaryzacji przez jednostki uprawnione do wykonywania prac geodezyjnych.

Poznań, dnia 2009 -12- 04 ....
Ryszard
Starszy Specjalista

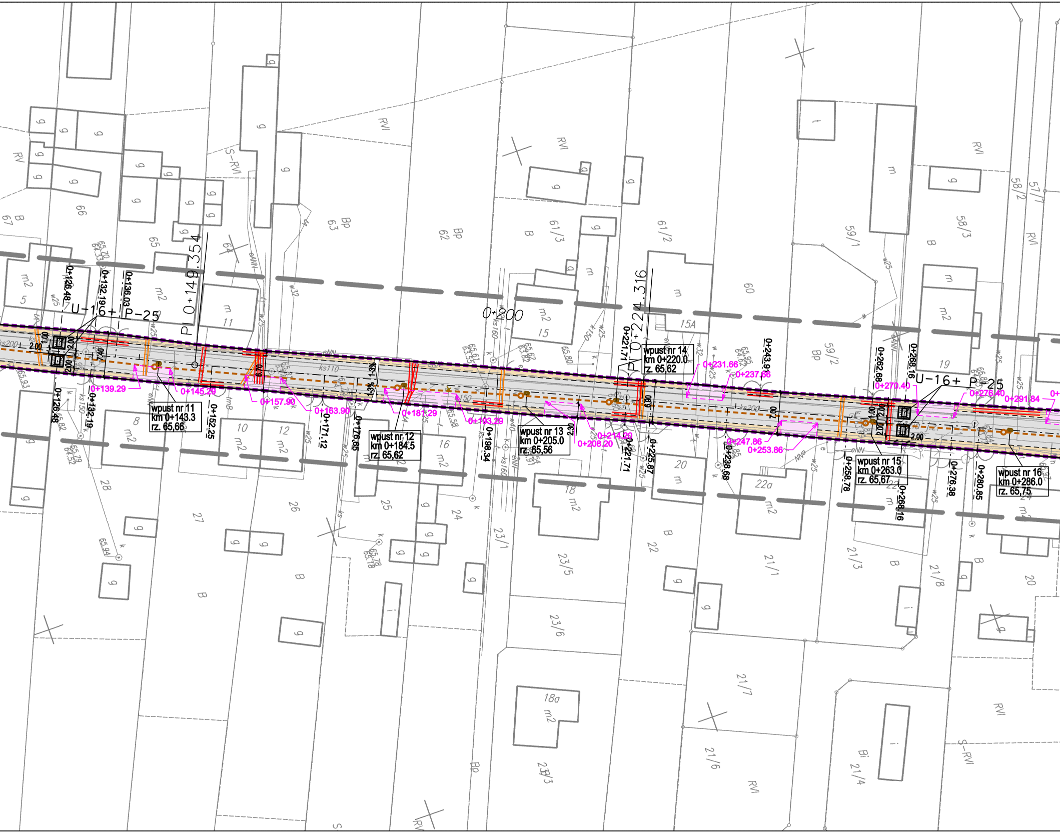
PI 0+149.354
PI 0+224.316
0+200
U-16+ P-25
U-16+ P-25
wpust nr 11
km 0+143.3
rz. 65,66
wpust nr 12
km 0+184.5
rz. 65,62
wpust nr 13
km 0+205.0
rz. 65,56
wpust nr 14
km 0+220.0
rz. 65,62
wpust nr 15
km 0+263.0
rz. 65,67
wpust nr 16
km 0+286.0
rz. 65,75
0+126.48
0+132.19
0+136.03
0+139.29
0+145.29
0+152.25
0+157.90
0+163.90
0+171.12
0+176.65
0+181.29
0+193.29
0+198.34
0+208.20
0+214.20
0+221.71
0+225.87
0+231.66
0+237.66
0+238.69
0+243.9
0+247.86
0+253.86
0+258.78
0+262.68
0+268.16
0+270.40
0+276.40
0+276.38
0+280.85
0+291.84
2.00
1.00
7.40
6.70
1.3%
2.30
6.00
7.00
ks200
ks110
ks150
ks160
eNN
w25
w32
RV
RVI
S-RVI
B
Bp
Bi
m
m2
g
t
i
66
65
64
63
62
61/3
61/2
60
59/1
59/2
58/2
58/3
57/1
5
11
15
15A
19
8
10
12
16
18
18a
20
22
22a
23/1
23/3
23/5
23/6
24
25
26
27
28
21/1
21/3
21/4
21/6
21/7
21/8
65.70
65.61
65.62
65.60
65.93
65.79
65.94
65.78
65.58

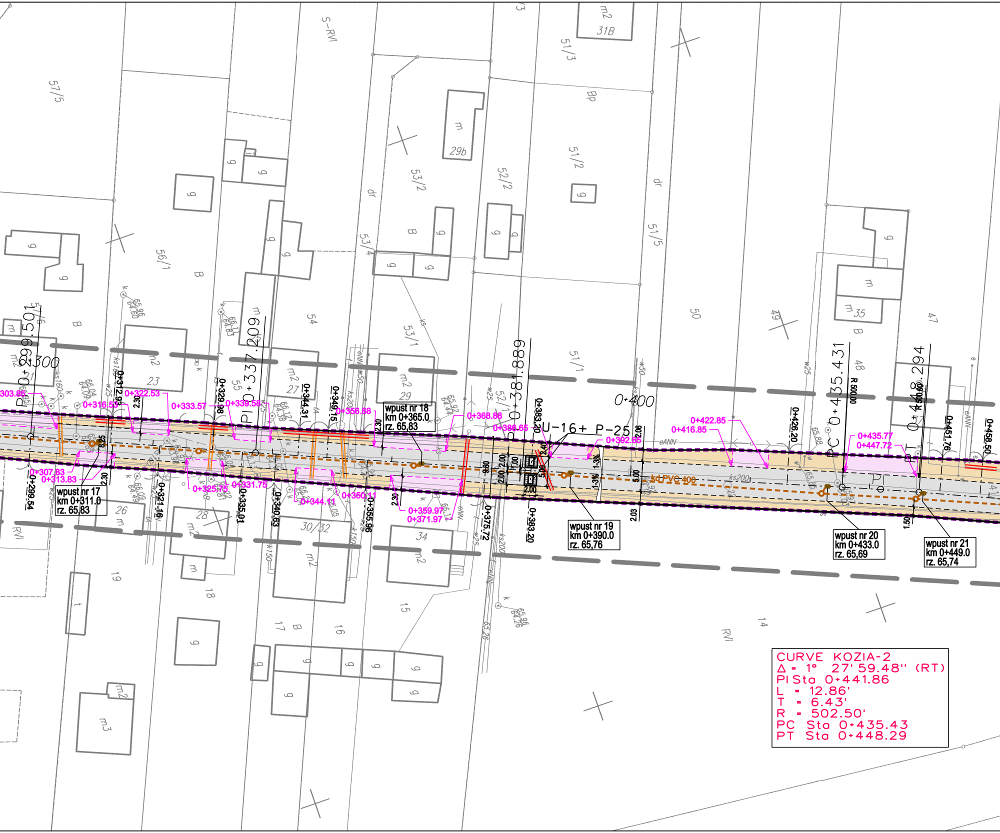
PI 0+299.501
PI 0+337.209
PI 0+381.889
PC 0+435.431
PT 0+448.294
0+300
0+400
R 500.00
U-16+ P-25
kd PVC 400
wpust nr 17
km 0+311.0
rz. 65,83
wpust nr 18
km 0+365.0
rz. 65,83
wpust nr 19
km 0+390.0
rz. 65,76
wpust nr 20
km 0+433.0
rz. 65,69
wpust nr 21
km 0+449.0
rz. 65,74
0+303.85
0+307.83
0+313.83
0+316.53
0+322.53
0+325.75
0+331.75
0+333.57
0+339.58
0+344.11
0+350.11
0+356.88
0+359.97
0+371.97
0+368.88
0+386.65
0+392.65
0+416.85
0+422.85
0+435.77
0+447.72
0+299.54
0+312.96
0+321.46
0+329.98
0+335.01
0+340.63
0+344.31
0+349.15
0+355.96
0+375.72
0+383.20
0+426.20
0+451.76
0+458.50
2.30
2.00
1.00
2.40
5.00
2.08
2.03
1.50
0.80
1-3%
57/5
56/1
54
53/4
53/2
53/1
52/2
52/1
51/3
51/2
51/5
51/1
50
49
48
47
29b
31B
35
55
23
27
29
26
28
30/32
34
19
18
17
16
15
14
S-RVI
RVI
B
Bp
dr
m
m2
m3
g
t
eANN
eNN
ks200
ks160
ks150
w25
w50

CURVE KOZIA-2
Δ = 1° 27' 59.48" (RT)
PI Sta 0+441.86
L = 12.86'
T = 6.43'
R = 502.50'
PC Sta 0+435.43
PT Sta 0+448.29

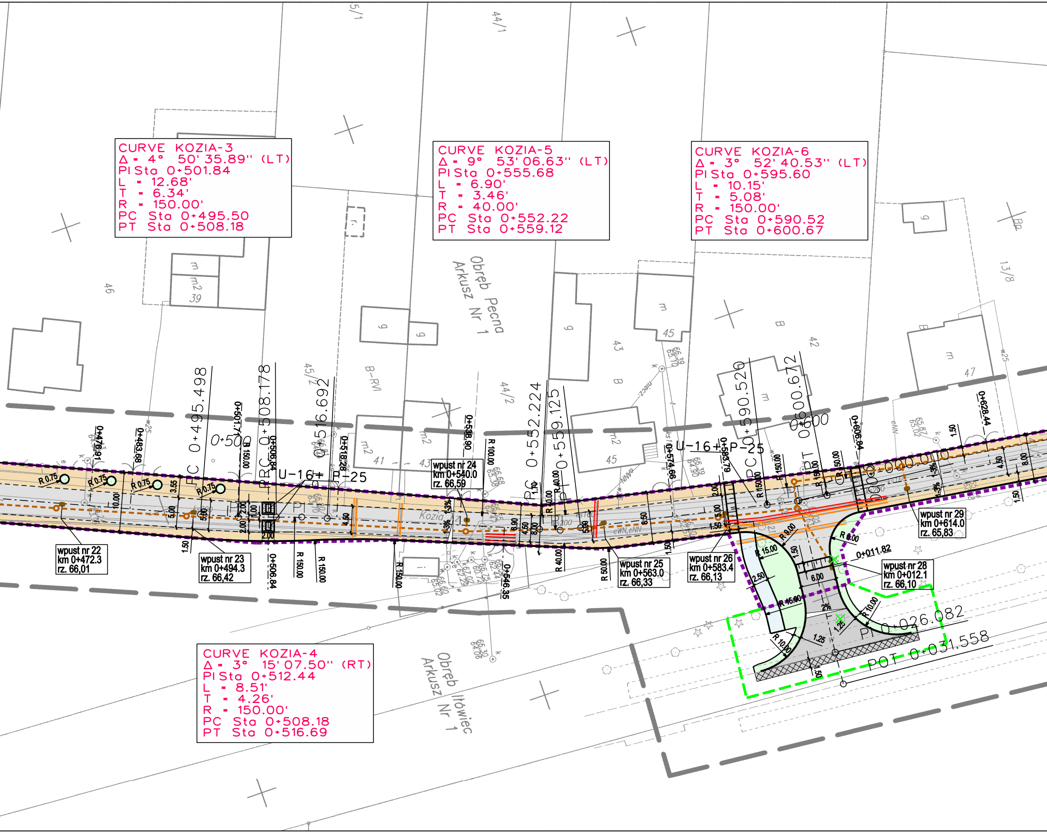

CURVE KOZIA-3
Δ = 4° 50' 35.89" (LT)
PI Sta 0+501.84
L = 12.68'
T = 6.34'
R = 150.00'
PC Sta 0+495.50
PT Sta 0+508.18

CURVE KOZIA-5
Δ = 9° 53' 06.63" (LT)
PI Sta 0+555.68
L = 6.90'
T = 3.46'
R = 40.00'
PC Sta 0+552.22
PT Sta 0+559.12

CURVE KOZIA-6
Δ = 3° 52' 40.53" (LT)
PI Sta 0+595.60
L = 10.15'
T = 5.08'
R = 150.00'
PC Sta 0+590.52
PT Sta 0+600.67

CURVE KOZIA-4
Δ = 3° 15' 07.50" (RT)
PI Sta 0+512.44
L = 8.51'
T = 4.26'
R = 150.00'
PC Sta 0+508.18
PT Sta 0+516.69

wpust nr 22
km 0+472.3
rz. 66,01

wpust nr 23
km 0+494.3
rz. 66,42

wpust nr 24
km 0+540.0
rz. 66,59

wpust nr 25
km 0+563.0
rz. 66,33

wpust nr 26
km 0+583.4
rz. 66,13

wpust nr 28
km 0+012.1
rz. 66,10

wpust nr 29
km 0+614.0
rz. 65,83

Obręb Pęcna
Arkusz Nr 1
Obręb Iłowiec
Arkusz Nr 1
46
39
41
43
45
44/1
44/2
45/2
42
47
13/8
B-RVI
PC 0+495.498
0+500
PT 0+508.178
0+516.692
PC 0+552.224
PT 0+559.125
PC 0+590.520
PT 0+600.672
0+600
0+600.000
PI 0+026.082
POT 0+031.558
0+011.82
U-16+P-25
Kozia
0+476.91
0+483.68
0+501.74
0+506.84
0+518.28
0+538.90
0+546.35
0+574.69
0+583.79
0+606.84
0+628.44
R 0.75
R 150.00
R 100.00
R 40.00
R 50.00
R 15.00
R 10.00
R 9.00
R 6.00
2%
1.3%

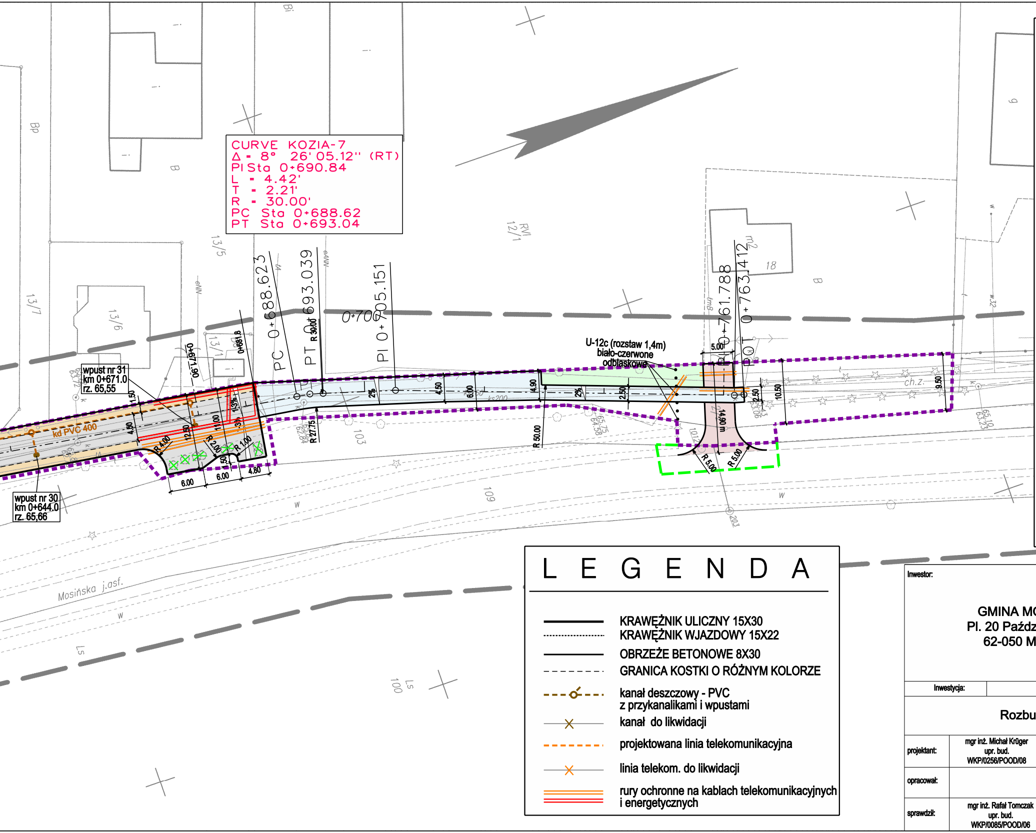
CURVE KOZIA-7
Δ = 8° 26' 05.12" (RT)
PI Sta 0+690.84
L = 4.42'
T = 2.21'
R = 30.00'
PC Sta 0+688.62
PT Sta 0+693.04
PC 0+688.623
PT 0+693.039
PI 0+705.151
0+700
0+761.788
0+763.412
0+681.8
0+671.06
U-12c (rozstaw 1,4m)
biało-czerwone
odblaskowe
wpust nr 31
km 0+671.0
rz. 65,55
wpust nr 30
km 0+644.0
rz. 65,66
kd PVC 400
Mosińska j.asf.
ch.z.
13/7
13/6
13/5
13/1
12/1
18
103
109
100
203
R 50.00
R 27.75
R 30.00
R 5.00
R 5.00
R 4.00
R 2.00
R 1.00
14,90 m
2%
2%
4.50
6.00
4.90
2.50
2.50
10.50
9.50
5.00
1.50
12.50
11.00
6.00
6.00
4.80
3.50

L E G E N D A

⬜	**JEZDNIA** nawierzchnia bitumiczna
▩	**ODTWORZENIE NAWIERZCHNI DRÓG POWIATOWYCH**
⬜	**PIESZOJEZDNIA** kostka betonowa typ "domino' kolor grafitowy grub. 8cm
🟫	**ZJAZDY** kostka betonowa typ "domino" kolor szary grub. 8cm
🟨	**PROJEKTOWANE CHODNIKI** kostka betonowa szara, grub. 6 cm
🟧	**PAS BEZPIECZEŃSTWA** kostka betonowa typ "domino" kolor szary grub. 8cm
🟪	**MIEJSCA POSTOJOWE** kostka betonowa typ "domino" kolor czerwony, grub. 8 cm
🟦	**CIĄG PIESZO - ROWEROWY** kostka betonowa wibroprasowan, niesfazowana, kolor szary, gr. 6 cm
🟩	**PROJEKTOWANA ZIELEŃ** (humusowanie i obsianie trawą)
- - - -	**LINIA ROZGRANICZENIA**
- - - -	**ZAKRES PRZEBUDOWY DROGI POWIATOWEJ**
⊗	**DRZEWA DO WYCINKI**
⊗	**KRZEWY DO WYCINKI**

L E G E N D A

———	KRAWĘŻNIK ULICZNY 15X30
········	KRAWĘŻNIK WJAZDOWY 15X22
———	OBRZEŻE BETONOWE 8X30
- - - - -	GRANICA KOSTKI O RÓŻNYM KOLORZE
- - -o- - -	kanał deszczowy - PVC z przykanalikami i wpustami
——×——	kanał do likwidacji
- - - - -	projektowana linia telekomunikacyjna
——×——	linia telekom. do likwidacji
═══	rury ochronne na kablach telekomunikacyjnych i energetycznych

Inwestor:

GMINA MOSINA
Pl. 20 Października 1
62-050 Mosina

Biuro proj.:

NAP-PROJEKT s.c.
Michał Krüger, Rafał Tomczak
Objezierze 27/5, 64-600 Oborniki Wlkp.
tel./fax (+48) 61 840 18 99
kruger@nap-projekt.pl, tomczak@nap-projekt.pl

INŻYNIERIA KOMUNIKACJI DROGOWO-ULICZNEJ
MICHAŁ MIKOŁAJCZYK
ul. Pogorzelska 2/10, 60-162 Poznań
tel. 0 663 420 627

Inwestycja: Umowa nr IK.341-42/2/09 z dnia 29 września 2009r.

Rozbudowa ulicy Koziej w miejscowości Pecna

projektant:	mgr inż. Michał Krüger upr. bud. WKP/0256/POOD/08	Stadium:	Projekt buowlano - wykonawczy
		Rodzaj opracowania:	Projekt zagospodarowania terenu
opracował:		Nazwa rys.:	Plan sytuacyjny
sprawdził:	mgr inż. Rafał Tomczak upr. bud. WKP/0085/POOD/06	data: 05.2010r.	skala: 1:500 rys. nr 2.2