MOSINA

PLAN OGÓLNY GMINY MOSINA

ZAŁĄCZNIK NR 1 DO UZASADNIENIA

WIZUALIZACJA STREF PLANISTYCZNYCH
I OBSZARU UZUPEŁNIENIA ZABUDOWY

SKALA 1 : 10 000

0 1 2 3 4 km

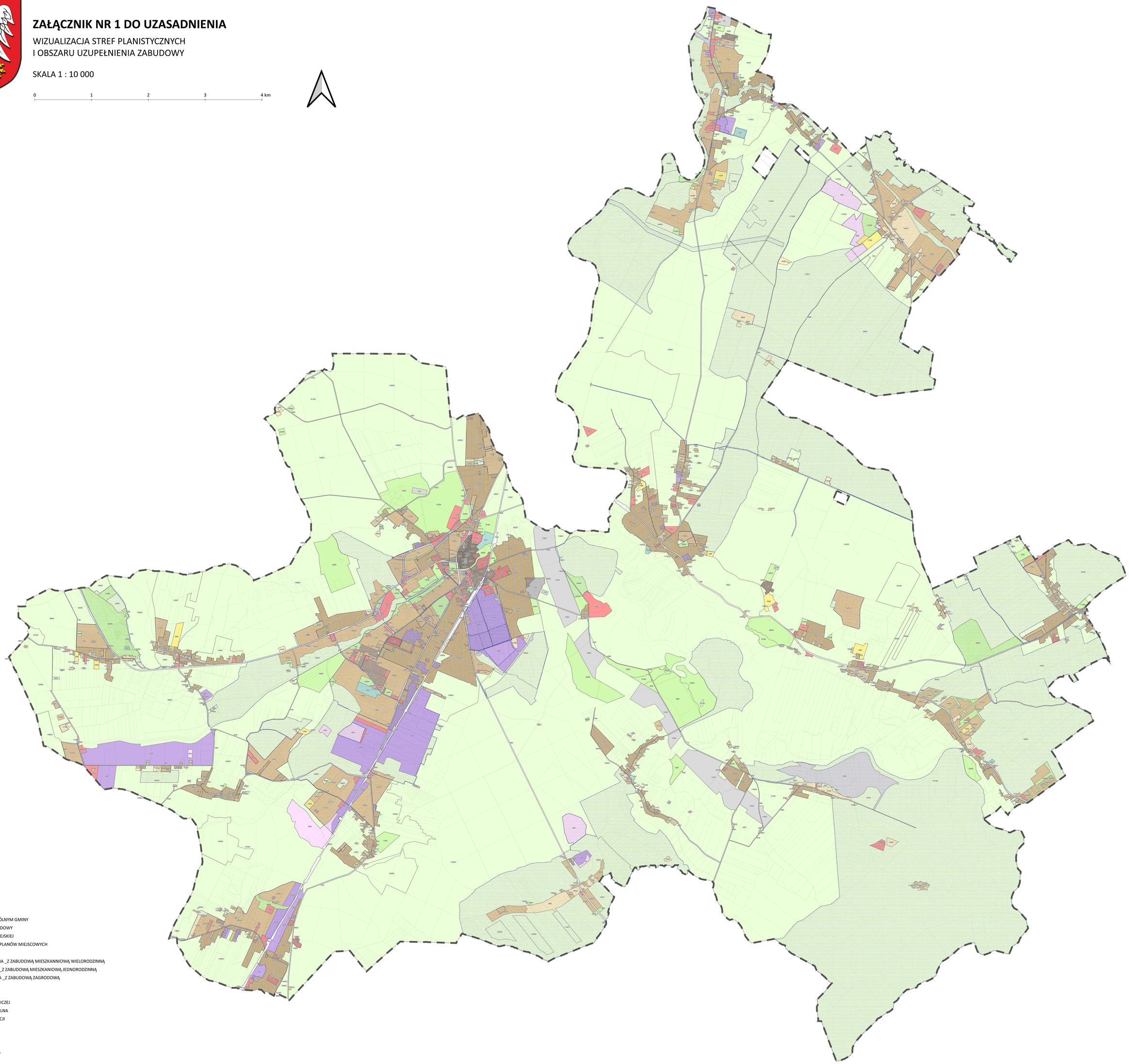

OZNACZENIA

- OBSZAR OBJĘTY PLANEM OGÓLNYM GMINY
- OBSZAR UZUPEŁNIENIA ZABUDOWY
- OBSZAR ZABUDOWY ŚRÓDMIEJSKIEJ
- GRANICE OBOWIĄZUJĄCYCH PLANÓW MIEJSCOWYCH

STREFY PLANISTYCZNE

- SW - STREFA WIELOFUNKCYJNA _Z ZABUDOWĄ MIESZKANNIOWĄ WIELORODZINNĄ
- SJ - STREFA WIELOFUNKYJNA _Z ZABUDOWĄ MIESZKANIOWĄ JEDNORODZINNĄ
- SZ - STREFA WIELOFUNKCYJNA _Z ZABUDOWĄ ZAGRODOWĄ
- SU - STREFA USŁUGOWA
- SP - STREFA GOSPODARCZA
- SR - STREFA PRODUKCJI ROLNICZEJ
- SI - STREFA INFRASTRUKTURALNA
- SN - STREFA ZIELENI I REKREACJI
- SC - STREFA CMENTARZY
- SG - STREFA GÓRNICTWA
- SO - STREFA OTWARTA
- SK - STREFA KOMUNIKACYJNA