STUDIUM UWARUNKOWAŃ I KIERUNKÓW ZAGOSPODAROWANIA PRZESTRZENNEGO GMINY MOSINA

Uwarunkowania zagospodarowania przestrzennego

Skala 1:10000

- Obszary o w pełni wykształconej zwartej strukturze funkcjonalno-przestrzennej

Istniejące przeznaczenie terenu

- MN - tereny zabudowy mieszkaniowej jednorodzinnej
- MW - tereny zabudowy mieszkaniowej wielorodzinnej
- ML - tereny zaudowy letniskowej
- U - tereny usług
- US - tereny sportu i rekreacji
- ZPP - wielofunkcyjne zespoły parkowo-pałacowe
- P - tereny produkcji, składów i magazynów
- PG - tereny eksploatacji złóż
- I - tereny infrastruktury technicznej
- KK - tereny kolejowe
- KD - drogi ulice
- RB - tereny gruntów rolnych zabudowanych
- R - tereny gruntów ornych
- ZP - zieleń parkowa, zieleń urządzona
- RZ - tereny łąk, pastwisk i sadów
- ZC- cmentarze
- ZD - ogrody działkowe
- ZN - pozostała zieleń urządzona
- ZW - zadrzewienia
- ZL - lasy
- TI - tereny inne
- N - nieużytki
- WS - tereny wód powierzchniowych, rowów melioracyjnych
- Linie kolejowe czynne
- Linie kolejowe nieczynne

Podstawowy układ drogowy wg klas techn.

- G - główne
- Z - zbiorcze
- L - lokalne
- 110kV Linia elektroenergetyczna 110 kV
- 220kV Linia elektroenergetyczna 220kV
- 400kV Czterotorowa, dwunapięciowa linia elektroenergetyczna 2x400+2x220 kV
- 220kV Dwutorewa linia elektroenergetyczna 220 kV przewidziana do rozbiórki
- Główny punkt zasilania
- Gazociąg wysokiego ciśnienia
- Stacja redukcyjna gazu
- Istniejąca magistrala wodociągowa
- Planowana magistrala wodociągowa
- Stacja wodociągowa
- Oczyszczalnia ścieków (na terenie Gminy Puszczykowo)
- Pas łączności teleradiowej

- Rezerwaty przyrody
- Otulina rezerwatów przyrody
- Obszary Specjalnej Ochrony Ptaków Natura 2000
- Specjalne Obszary Ochrony Siedlisk Natura 2000
- Granica Wielkopolskiego Parku Narodowego
- Granica otuliny Wielkopolskiego Parku Narodowego
- Granica parku krajobrazowego
- Obszary, na których prawdopodobieństwo wystąpienia powodzi jest średnie i wynosi 1%
- Obszary, na których prawdopodobieństwo wystąpienia powodzi jest wysokie i wynosi 10%
- Obszary, na których prawdopodobieństwo wystąpienia powodzi jest niskie i wynosi 0,2%
- Obszar narażony na zalanie w przypadku zniszczenia lub uszkodzenia wału przeciwpowodziowego
- Strefy ochrony bezpośredniej ujęć wody
- Strefy ochrony pośredniej ujęć wody
- Osuwiska
- Tereny zagrożone osuwaniem się mas ziemnych
- Granica obszaru górniczego
- Granica terenu górniczego
- Granice Głównego Zbiornika Wód Podziemnych Nr 144 i 150
- Ujęcia wód podziemnych
- Ujęcia wód podziemnych dla zbiorowego zaopatrzenia w wodę
- Granica udokumentowanego złoża mineralnego
- Złoże torfu
- Orientacyjna lokalizacja zlikwidowanych odwiertów

Obiekty i obszary wpisane do rejestru zabytków

- obiekt
- zespół parkowo-pałacowy
- układ urbanistyczny, układ przestrzenny

Obiekty i obszary wpisane do gminnej ewidencji zabytków

- obiekt
- cmentarz
- układ urbanistyczny, układ przestrzenny
- zespół parkowo-pałacowy
- Stanowiska archeologiczne
- Tereny zamknięte
- Strefa ochronna obiektu wojskowego

Obszar ograniczonego użytkowania dla lotniska wojskowego Poznań-Krzesiny

- Granica strefy I
- Granica strefy II

Strefa awaryjnego zrzutu podwieszeń samolotów wojskowych
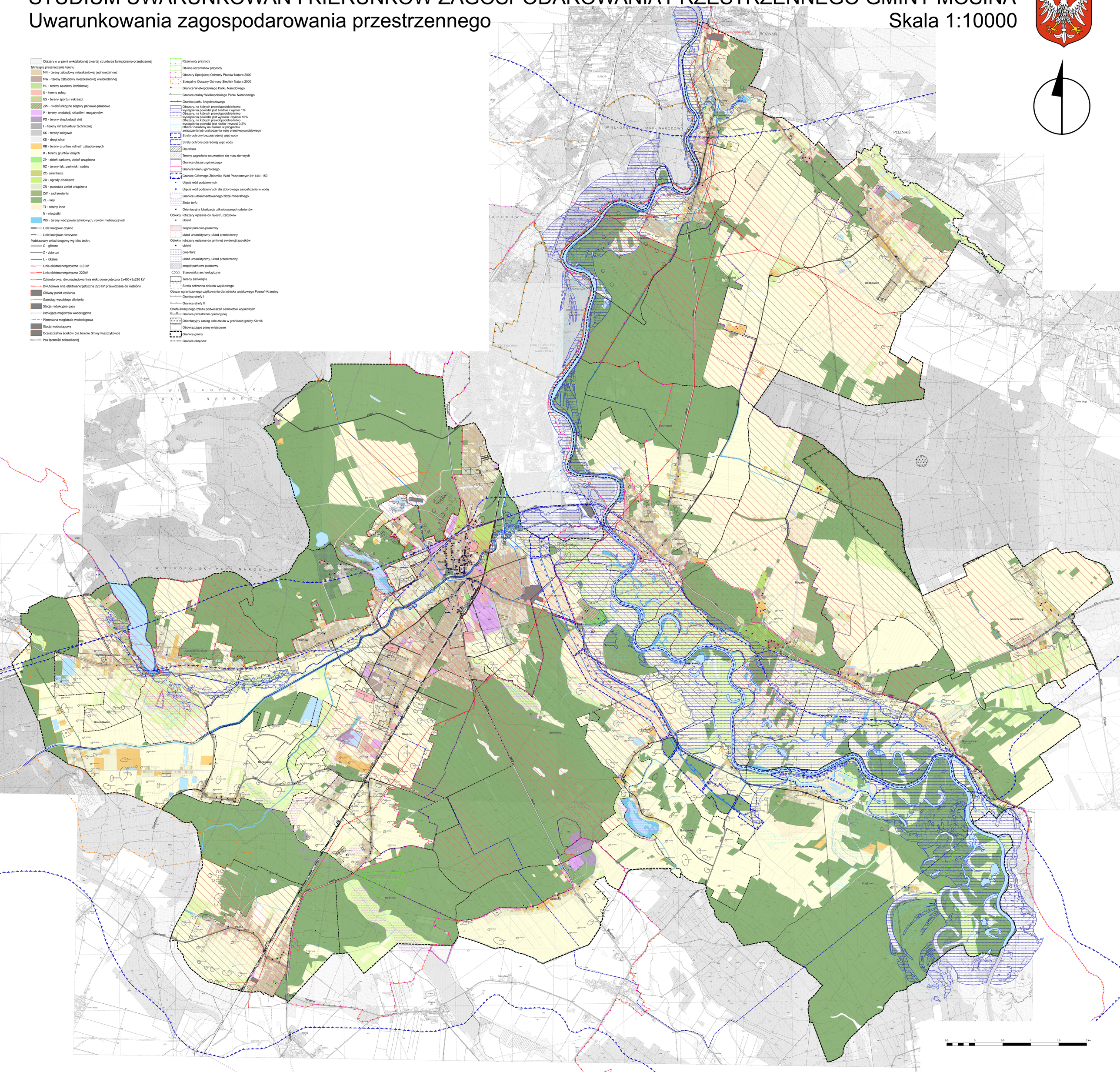
- Granica przestrzeni operacyjnej
- Orientacyjny zasięg pola zrzutu w granicach gminy Kórnik
- Obowiązujące plany miejscowe
- Granica gminy
- Granice obrębów